「けんしんの普通預金・定期預金口座」「クレジットカード」「電子マネー」を
ひとつのアプリでまとめて管理できます

しんくみアプリ

信用組合 しんくみ CRECO

with

CRECO

Credit Card Record

ダウンロード無料！

使い方簡単！

シンプルで見やすいカレンダー形式

預金口座の「残高照会」と「入出金明細照会」

クレジットカードの「ご利用明細」

クレジットカードの「WEB請求書」

定期預金の「明細照会」

電子マネーの「ご利用履歴」

アプリのダウンロードはこちらから（iOS・Android共通）

けんしんの普通預金キャッシュカードをお持ちの個人のお客さまは、どなたでも無料で、ご利用いただけます

いつも親切
茨城県信用組合
https://www.kenshinbank.co.jp

商品のご案内・お問い合わせは、お近くのけんしん窓口へ

詳しくはホームページでもご覧いただけます。
けんしん 検索

しんくみアプリ with CRECO を使うと…

クレコ
Credit Card Record

キャッシュカードを
お持ちであれば、
ご来店いただかなくても
アプリで入出金明細を
確認できます

アプリの利用開始後は
期間の制限なく
口座の入出金明細を
確認できます

※お振込などの資金移動は
できません。

けんしんの預金口座と
クレジットカードや
電子マネーを
ひとつのアプリで
管理できます

ご利用無料！

スマートフォンで自動管理！

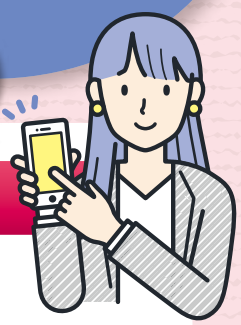

アプリのはじめ方

STEP 1 「しんくみアプリ with CRECO」をダウンロード

アプリストア（iOS、Android）から
「しんくみアプリ with CRECO」をダウンロード →

STEP 2 アプリを起動して口座連携

お手元にキャッシュカードをご準備いただき口座連携を行ってください。
普通預金・貯蓄預金・カードローン口座・定期預金が連携できます。

※お客さま口座の店番号・科目・口座番号・キャッシュカード暗証番号、お客さまの電話番号・メールアドレス・カナ氏名・生年月日情報が必要です。※口座登録する際、当組合にお届けいただいている電話番号から認証用電話番号へ電話していただく必要があります。※口座連携の有効期間を365日に設定していますので期間経過後は、アプリで再連携を行ってください。

STEP 3 アカウント登録

スマートフォンの故障紛失に備えてアカウント登録を行うことをお勧めします。
また、STEP4でクレジットカード等を登録するにはアカウント登録が必要です。

STEP 4 クレジットカード・電子マネーを登録

お手持ちのクレジットカードや電子マネーを登録すれば、けんしんの預金口座と合わせてクレジットカード等の利用明細や請求書がアプリで確認できるようになります。

※スマートフォンの機種変更をする場合、データの引継には変更前の機種で事前手続きが必要です。
詳しくは、以下のサービスサイトでご確認ください。

アプリの詳細はサービスサイトからご確認ください

アプリダウンロード時やご利用時にかかるデータ通信料はお客さまのご負担となります。

CRECOはアイ・ティ・リアライズ株式会社の登録商標です。

令和7年1月現在